

翡翠
漢道神の草

すべての方に健康で幸せを感じることでできるカラダを手にしていただきたい。そんな想いから「翡翠」は誕生しました。着目したのは、さまざまな不調や老化の原因となる悪玉活性酸素を除去する「水素」と、宮崎県高千穂地方で古くから「神の草」と呼ばれる「日本山人参」、そして、身体の免疫力を高める「アガリクス」。人間が本来持つ「生きる力」、自然治癒力・免疫力を最大限に取り戻すための究極の配合にこだわっています。

健康なカラダをつくる ＝本来の免疫力を 取り戻すこと

- 水素 + 漢方のWアプローチ
- 合成着色料・香料・保存料不使用
- 自然治癒力で免疫力を取り戻す
- 身体の不調を感じる全ての方にお勧め



翡翠こだわりの配合成分

日本山人参

●婦人病・不妊症・更年期障害・アレルギー
●気管支喘息・自己免疫疾患・高血圧・糖尿病

古くから「神の草」と呼ばれる生命エネルギーの高い薬用植物で、絶滅危惧種Ⅱ主に指定され、根に関しては2002年に製薬リストにも加えられた希少な植物。長年、高血圧や糖尿病の治療にも用いられてきました。最近の研究結果では、植物にはほとんど含まれていないクマリン系の新規有機化合物「YN-1」が葉の部分に根の5倍含まれていることがわかり、これが健康効果を生むメイン物質だと言われています。「翡翠」では、大分県で30年間完全無農薬、手摘みで栽培されたあと1年間熟成された希少価値の高い「日本山人参」だけを配合。アミノ酸が豊富で、ホルモンバランスを整える作用があるので、婦人病や不妊症、更年期障害などの症状にも効果があるといわれています。

アレルギー反応抑制
アレルギーの元となるロイコエチン抑制

血圧安定
高血圧の原因となるアンジオテンシンⅡの生成抑制

抗ストレス作用
交感神経の緊張抑制

血流改善
末梢血管拡張

ガン抑制
発ガンプロモーター抑制

性ホルモン活性化
性ホルモン分泌亢進

アガリクス

●免疫力向上・抗がん効果・コレステロール抑制

身体の免疫力を高め、抗がん作用があるといわれる「β-グルカン」を含むハラタケ属のキノコ「アガリクス」。元アメリカ合衆国大統領の皮膚ガンの治療に使われ、著しい効果が認められたことから世界中で注目されるようになりました。中でも、「β-グルカン」の含有量が多いことで知られる北海道産の良質なアガリクスのみを「翡翠」では使用しています。

●免疫力が低下すると
食欲減退 / 傷が治りにくい / 倦怠感 / アレルギー症状悪化 / 口内炎
疲れやすい / 集中力低下 / 便秘 / 冷え性 / 気分の落ち込み / 肌荒れ
風邪をひきやすい

水素

●圧力的な抗酸化力・抗シワ効果(コラーゲン増殖)
●美白効果・肥満・セルライト抑制・抗炎症作用・うす毛

宇宙一小さな分子である水素は、骨や細胞だけでなく脳にも巡りながら体のすみずみまで浸透。老化やあらゆる不調の原因となる体内に蓄積した「悪玉活性酸素(HO)」と結び付き、無害の水(H₂O)となって汗や尿として体外へ排出されます。また、翡翠に配合されている水素発生原料には30年以上の歳月をかけて開発され、ノーベル賞にもノミネートされている「マイクロクラスター」を採用。他の一般的な水素発生原料と比べて圧倒的な水素を、46時間以上発生し続けながら体内で抗酸化力を発揮します。

●マイクロクラスターの時間経過ごとのORP値

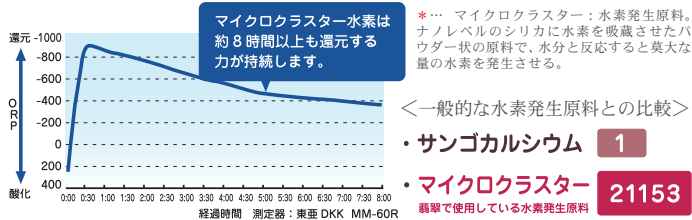

あなたの健康を今すぐチェック!

漢方を飲んでいる方は、体内の活性酸素を除去してから漢方を摂取することが効果的です。翡翠は水素 + 漢方成分を1つで摂取することが出来る、画期的なサプリメント。下記のチェック項目に1つでも当てはまる方にとってもおすすめのサプリメントです。

- | | | |
|---|---|---------------------------------------|
| <input type="checkbox"/> よくお酒を飲まれる方 | <input type="checkbox"/> 身体のむくみが気になる方 | <input type="checkbox"/> 風邪をひきやすい方 |
| <input type="checkbox"/> 慢性的な便秘にお悩みの方 | <input type="checkbox"/> セルライトが気になる方 | <input type="checkbox"/> 朝すっきり起きられない方 |
| <input type="checkbox"/> 偏頭痛でお困りの方 | <input type="checkbox"/> 生理痛がひどい方 | <input type="checkbox"/> 食欲不振の方 |
| <input type="checkbox"/> 慢性的な肩こりにお悩みの方 | <input type="checkbox"/> 抜け毛が多い方 | <input type="checkbox"/> 口内炎がよくできる方 |
| <input type="checkbox"/> 肌荒れが気になる方 | <input type="checkbox"/> 疲れやすいと感じている方 | <input type="checkbox"/> 冷え性の方 |
| <input type="checkbox"/> 肌のくすみやくまが気になる方 | <input type="checkbox"/> 薬が飲めない妊娠・授乳中の方 | <input type="checkbox"/> ダイエットをされている方 |



お問い合わせ

株式会社ニシカワ

TEL:092-431-5599 FAX:092-431-5596

Pick Up

HISUI 翡翠

今、水素が注目される理由

生きて以上、酸化は免れない

私たちは呼吸によって1日数百リットルの酸素を体内に取り入れています。その酸素を使って食事で摂った栄養素を燃やし、エネルギーを作り出していますが、この過程で取り入れた酸素の約2%が強い酸化作用を持つ活性酸素に変わるといわれています。活性酸素には、体内に侵入したウィルスや細菌を退治する殺菌消毒の役割がありますが、必要以上に増えてしまうと健康な細胞まで酸化してしまい、老化を引き起こす原因に。近年では「老化することは酸化することと同じ」といわれ、活性酸素の働きをいかに抑え込むかが、老化のスピードをコントロールするカギだと考えられています。

不調の原因は、活性酸素？

- ・身体がいつもだるい
- ・体調を崩しやすくなった
- ・肌のうるおいが足りない
- ・飲み会の次の日がつらい
- ・階段の上り下りがつらくなった

これらの老化現象は、「身体がサビてきている」サインかもしれません。



身体がサビる（＝酸化）とは

身体がサビると聞いても、なかなかイメージできない方が多いと思います。ですが、金属や鉄と同じように私たちの人間の身体も年齢を重ねるとつれて徐々にサビていきます。その原因となるのが「活性酸素」です。

呼吸以外でも活性酸素は作られる

活性酸素を発生させる原因は、呼吸だけではなく、紫外線、大気汚染、化学物質、電磁波、農薬など、さまざまな環境因子や偏った生活習慣が体内の活性酸素を増やすことが分かっています。

●身のまわりには活性酸素のもとがいっぱい

- ・紫外線、大気汚染、化学物質、電磁波
- ・強いストレス、飲酒、たばこ、睡眠不足、激しい運動

環境 + 生活習慣 = 活性酸素

抗酸化力は年齢とともに衰える

身体には元々、活性酸素の攻撃から身を守るための抗酸化力が備わっています。その中心となるのが「抗酸化酵素(SOD酵素)」ですが、この酵素は40代になると急激に減少してしまうことが分かっています。抗酸化酵素が減少すると、除去しきれなかった活性酸素が体内に溜まってしまいます。そのため食事などから抗酸化成分を補う必要がありますが、普通の食事の中で得られる抗酸化成分は量に限りがあります。

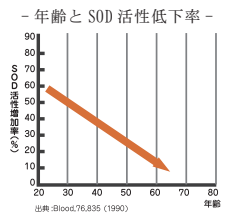

そこで注目されているのが「水素」

悪玉活性酸素だけを除去

水素は元素の中で一番小さくて軽く、活性酸素の中でも悪玉活性酸素だけに働きかけて、抗酸化パワーを発揮します。



ずば抜けた抗酸化力

一般的な抗酸化物質に比べて、抗酸化力が強い水素。その還元力は、抗酸化物質として知られるコエンザイムQ10の863倍、カテキンの290倍とされています。



身体のすみずみまで浸透

身体の特長な場所の血管には「血液脳関門」というバリア機能があり、血液中の物質が脳内に侵入するのを防いでいます。一般的な抗酸化物質であるビタミンCやコエンザイムQ10などでは分子が大きく、浸透するのが難しいのですが分子が小さい水素は「血液脳関門」を通り抜けることができ、脳、胎盤、睾丸、卵子の血管のすみずみまで浸透して悪玉活性酸素を除去します。

不妊治療の手段としても注目

不妊の原因となる卵子や卵巣細胞の老化、精子の運動性低下の原因に関わっているのが、悪玉活性酸素による細胞の酸化と糖化だといわれています。卵巣や睾丸まで通過できる水素は、卵子の老化を防ぎ、精子の運動性を高める効果があることが研究論文などでも発表されており、不妊治療の手段のひとつとして期待されています。

飲んだ分だけ効果を実感

水素はもともと体内で作られている成分なので、摂り過ぎても身体に悪影響はほとんどありません。万が一、体内に悪玉活性酸素がなくなると水素が余っているような状況になっても、これらの水素は呼吸によって身体の外に出て行ってしまいます。ですので、身体の中に水素が蓄積してしまうことはなく、副作用のリスクはないといわれています。

さらに効果的なマイクロクラスター

国内外の研究者たちから、翡翠で使用している水素(マイクロクラスター)の驚くべき効果が発表されています。
※第三者機関によるエビデンス

- ・活性酸素の除去対策: 活性酸素を約**87%**抑制
- ・シワ対策: 肌内部のコラーゲン量を約**2.35倍**増加
- ・しみ対策: メラニンの生成量を約**87%**抑制
- ・メタボリック対策: 脂肪燃焼を促進して、セルライトの原因となる脂肪滴を約**90%**抑制
- ・放射能対策: 卵巣細胞に直接投与すると、細胞増殖が最大**1.7倍**に増大

※国際学術誌「Journal of Nanoscience and Nanotechnology: ナノ化学ナノ工学誌」2012年12月号掲載論文より抜粋

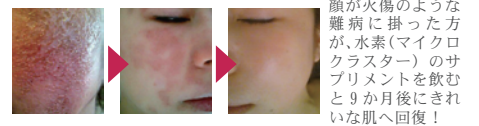

■水素を効率よく摂るには

拡散性が強力な水素は、地球上の多くの物質を貫通して抜けてしまいます。市販のボトル・パウチ 入りの水素水は、平均で0.2~0.6ppmの濃度しかなく、時間とともに抜けていき、製造後6か月程度で水素濃度はほぼゼロに。そのため、水素を一番効率よく取り入れる方法としては、体内で水素を発生させる水素サプリメントであるといわれています。



水素水と水素サプリの違い

【水素水】
○: サプリより手軽に飲める
×: 水素が抜けやすい

【水素サプリ】
○: 水素を体内で発生させることが可能
×: 1日当りのコストが高い

LINE UP 商品一覧

949-472224

翡翠<ひすい>

¥12,000+税 LOT:1

W105×H170 mm

9.6g 30粒入り

【原材料】日本人参葉粉末、さとうきびバガス粉末、アガリクス子実体菌菌末、ヒマワリ油、肌質、クエン酸カリウム、炭酸カリウム、微粒酸化ケイ素、硫酸マグネシウム、水素



飲み方について

1日に1~3粒を水又はお湯などでお召上がりください。降圧剤を服用されている方は食間もしくは寝る前にお召上がりください。

・おすすめの飲み方

1袋目...1日3回/2袋目...1日2回/3袋目...1日1回

<舌下吸収>カプセルを口の中でなめ、柔らかくなったら噛んで中の粉末ごと舌の下に含みます。有効成分が舌下の血管や口腔粘膜の血管から直接吸収されるため、即効性がありさらに効果を実感できます。

※舌下吸収中も水素が発生しているため、口は閉じたままにしてください。



お問い合わせ

株式会社ニシカワ

TEL:092-431-5599 FAX:092-431-5596